

# UN FUTURO RICCO DI OPPORTUNITÀ



**LEPIDO ROCCO**



**SCUOLA PROFESSIONALE**

FORMAZIONE DI BASE DOPO LA 3° MEDIA

# Il percorso della formazione professionale



La formazione professionale è il percorso previsto dal Sistema Educativo Nazionale per apprendere una professione ed entrare nel mondo del lavoro in modo qualificato.

Il percorso è quadriennale:

**SCUOLA SECONDARIA DI PRIMO GRADO**  
*Ex scuola media inferiore*



**LEPIDO ROCCO**  
*Scuola Professionale*

1° ANNO

2° ANNO

3° ANNO

## Dopo i primi 3 anni

e il superamento della prova d'esame, lo studente acquisisce la qualifica professionale di operatore (III EQF) che consente di partecipare ai concorsi pubblici ed accedere al mondo del lavoro.

**QUALIFICA PROFESSIONALE DI OPERATORE**  
*III livello EQF*



**DIPLOMA PROFESSIONALE DI TECNICO**  
*IV livello EQF*



4° ANNO



Proseguire e frequentare il 4° anno della formazione professionale



Partecipare ai concorsi pubblici



Accedere al mondo del lavoro



Passare agli Istituti Professionali di Stato (IPS) per conseguire il diploma di Stato (passerelle)



Accedere al mondo del lavoro



Passare agli Istituti Professionali di Stato (IPS) per conseguire il diploma di Stato (passerelle)



Accedere all'Istruzione e Formazione Tecnica Superiore (IFTS)

## Dopo il 4° anno

si ottiene il diploma professionale di tecnico (IV EQF).



## Post 4° anno

La formazione professionale propone infine corsi post-qualifica, post-diploma (IFTS) e post laurea presso gli Istituti per la Formazione Tecnica Superiore che rilasciano la qualifica di tecnico superiore.

# Lepido Rocco scuola professionale

Dal 1905

La scuola professionale Lepido Rocco eroga la formazione professionale in 5 sedi tra le province di Treviso, Venezia e Pordenone avvalendosi di un corpo insegnante di primissimo livello che si alternano tra l'insegnamento delle materie tradizionali e i laboratori, vero tratto distintivo dell'offerta formativa.

L'istituto, oggi Fondazione Lepido Rocco, annovera tra i propri soci significativi rappresentanti delle istituzioni venete e vanta un forte legame con le imprese del territorio e le associazioni di categoria per meglio rispondere alle esigenze del mercato del lavoro.



**LEPIDO ROCCO**

## ACCESSO



Possono accedere i giovani tra i 14 e i 18 anni in assolvimento del diritto-dovere all'istruzione e alla formazione.

## COSTO



Tutti i percorsi sono gratuiti\* in quanto finanziati con risorse regionali e comunitarie.

## FREQUENZA



Dal lunedì al venerdì con alcuni rientri pomeridiani.

## ERASMUS



Grazie al progetto Erasmus gli studenti del terzo anno possono sperimentare un'esperienza di studio e di tirocinio all'estero.



UNI EN ISO 9001:2015

\* Finanziati  
DDR 1005, 1001, 955, 1003, 998, 997 del 11/08/2022  
DGR 803, 805, 806, 807, 808 del 05/07/22  
DDR 1008 del 16/08/2022 • DGR 806 del 05/07/22  
DDR 1006 del 12/08/2022 • DGR 810 del 05/07/22

## OCCUPAZIONE

# OLTRE 70%



Tasso di occupazione oltre il 70% al termine del percorso formativo.

## LABORATORI

# 15 ORE

Mediamente ogni settimana vengono svolte 15 ore di laboratorio per una reale alternanza tra l'insegnamento in aula e la pratica.

## STAGE

# 20.000 ORE

Complessivamente ogni anno la scuola eroga più di 20.000 ore di stage presso le numerose aziende convenzionate.

Offerta formativa  
& sedi

# Meccatronica Autronica



Motta di Livenza



## MECCANICO MACCHINE UTENSILI

Progettazione in Cad/Cam  
e costruzione meccanica  
su macchine a controllo numerico CNC

Motta di Livenza



## MECCANICO AUTO

Lavorazioni su auto elettriche, ibride,  
sistemi di guida avanzata (Adas)...

Offerta formativa  
& sedi

# Automazione Robotica



Motta di Livenza



## ELETTRICO-ELETTRONICO

Installazione e gestione  
di dispositivi elettronici e robots.

# Domotica

Offerta formativa  
& sedi



Motta di Livenza



## INFORMATICO

Progettazione e gestione  
di sistemi intelligenti di edifici (smart).

Offerta formativa  
& sedi

# Legno Arredo



Lancenigo



## LEGNO

Progettazione 3D, disegno Cad  
e produzione per l'industria del mobile.

Offerta formativa  
& sedi

# Turistico Alberghiero Agroalimentare

Motta di Livenza  
Castelfranco Veneto



## TURISTICO

Promozione ed accoglienza turistica  
in strutture ricettive  
per la valorizzazione del Made in Italy.

Caorle (con convitto)  
Pramaggiore



## ALBERGHIERO

Cucina, servizio in sala e barman.

Lancenigo



## AGROALIMENTARE PANIFICAZIONE - PASTICCERIA

Realizzazione e confezionamento  
di prodotti di panetteria e pasticceria  
per l'industria e la distribuzione alimentare.



Offerta formativa  
& sedi

# Benessere Servizi alla Persona

Castelfranco Veneto  
Lancenigo



ACCONCIATURA  
Saloni di acconciatura.

Motta di Livenza  
Lancenigo



ESTETICA  
Centri estetici, spa e centri termali.



Offerta formativa  
& sedi

# Business Administration Sales Multimedia



Castelfranco Veneto



## SERVIZI ALLE IMPRESE

Front office, web & logistica.

Castelfranco Veneto



## VENDITE

Ecommerce, web marketing e sales 2.0

Lancenigo



## GRAFICO

Prestampa, allestimento,  
service digitale in cartotecniche,  
serigrafie, legatorie...

Offerta formativa  
& sedi

# Lavorazioni Artistiche



Lancenigo



## ARTIGIANATO ARTISTICO

Per studenti in possesso  
di certificazione 104/92.

Al termine lo studente consegue un certificato  
per l'ingresso nel mondo del lavoro.

## Dopo il 4° anno

### IFTS Meccatronica e Robotica per l'Industria 4.0

Il percorso di Specializzazione Tecnica Superiore forma figure altamente specializzate in grado di coniugare sistemi elettronici, informatici e meccanici per soddisfare la crescente domanda di aziende che operano nel comparto meccatronico.

Motta di Livenza



#### DURATA



400 ore in aula  
(Lepido Rocco  
di Motta di Livenza)  
+ 400 in azienda

#### COSTO



**Gratuito**  
(finanziato dal Fondo Sociale  
Europeo e Regione Veneto)

#### INFO & ISCRIZIONI



Fondazione Lepido Rocco  
0422 867511  
lepidorocco@lepidorocco.com

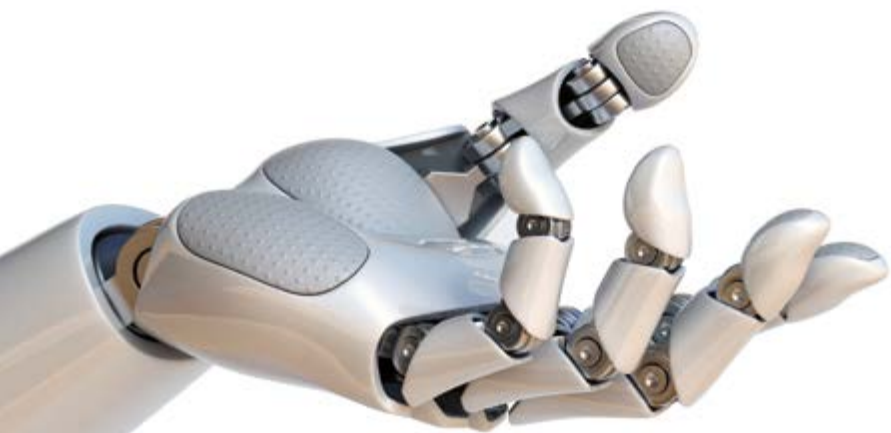

FSC  
Fondo per lo Sviluppo  
e la Coesione



DGR N.1428 DEL 19/10/2021 – ID PROGETTO 10412926 – COD PROGETTO 6615-0001-1428-2021  
DGR N.1428 DEL 19/10/2021 – ID PROGETTO 10412934 – COD PROGETTO 6615-0002-1428-2021

## Orientamento on line

# Webinar



La SFP Lepido Rocco organizza dei webinar di orientamento online per classi, studenti e famiglie durante i quali potrete interagire con un orientatore che vi illustrerà i vari percorsi e potrà rispondere alle vostre domande.

#### Modalità

I webinar di orientamento on line avverranno su Google Meet (link disponibili sul sito).

#### Sede

#### Data

#### Percorsi

Lancenigo	Mar 15 Novembre - h 18.00	
Caorle	Gio 17 Novembre - h 18.00	
Pramaggiore	Gio 17 Novembre - h 18.00	
Castelfranco V.to	Gio 17 Novembre - h 18.00	
Motta di Livenza	Mar 22 Novembre - h 18.00	

# Video & Virtual Tour

Su [www.lepidorocco.com](http://www.lepidorocco.com)  
un'intera sezione con foto  
e virtual tour delle sedi,  
video dei laboratori.



VIRTUAL TOUR



LABORATORI





Orientamento

# Scuola Aperta

Programma in sicurezza la tua visita a Scuola Aperta: potrai visitare i laboratori ed incontrare professori e studenti per scoprire la vera scuola professionale.

## Date

Sabato  
5 novembre 2022  
h 14.00 — 18.00

Sabato  
12 novembre 2022  
h 14.00 — 18.00

Sabato  
19 novembre 2022  
h 14.00 — 18.00

Sabato  
26 novembre 2022  
h 14.00 — 18.00

Sabato  
3 dicembre 2022  
h 14.00 — 18.00

Sabato  
17 dicembre 2022  
h 14.00 — 18.00

Sabato  
14 gennaio 2023  
h 14.00 — 18.00

Sabato  
21 gennaio 2023  
h 14.00 — 18.00

## Modalità

In presenza  
presso le 5 sedi  
Lepido Rocco.

Solo su prenotazione



## Info e prenotazioni

Motta di Livenza TV  
0422 867511  
lepidorocco@lepidorocco.com

Caorle VE  
0421 299269  
alberghiero.caorle@lepidorocco.com

Pramaggiore VE  
0421 799258  
n.ostan@lepidorocco.com

Castelfranco Veneto TV  
0423 497950  
segreteria.cfv@lepidorocco.com

Lancenigo TV  
0422 1650230  
cfp.lancenigo@lepidorocco.com

Orientamento

# #LAB4.0

Laboratori pratici rivolti agli studenti delle scuole medie (classi 2° e 3°) per scoprire alcune tra le figure professionali più richieste dal mondo del lavoro.

## Laboratori

- Industria 4.0 per meccatronica, autronica, automazione, robotica, domotica, stampa 3d.
- Food&Tourism con intaglio frutta, cocktail analcolici, mise en place, latteart, panificazione e pasticceria.
- Acconciatura ed estetica.
- Grafica, allestimento.
- Amministrazione, vendite e simulazione d'impresa.



## Modalità

I laboratori vengono svolti in sicurezza durante l'orario scolastico in tutte le 5 sedi Lepido Rocco o direttamente presso le scuole medie.

## Date

Date, modalità ed eventuali trasporti vanno concordati tra i referenti dell'orientamento.

## Info e prenotazioni

Motta di Livenza TV  
0422 867511  
lepidorocco@lepidorocco.com

Caorle VE  
0421 299269  
alberghiero.caorle@lepidorocco.com

Pramaggiore VE  
0421 799258  
n.ostan@lepidorocco.com

Castelfranco Veneto TV  
0423 497950  
segreteria.cfv@lepidorocco.com

Lancenigo TV  
0422 1650230  
cfp.lancenigo@lepidorocco.com

## Orientamento

# Microstage

Gli studenti delle classi di 3° media possono partecipare ad una vera lezione in aula/laboratorio nel settore di interesse.

### Modalità

Ogni studente (o la famiglia) può rivolgersi al referente per l'orientamento della propria scuola media o prenotare il microstage contattando direttamente la sede della Lepido Rocco in cui intende svolgere lo stage.



### Sede

Motta di Livenza TV

### Prenotazione obbligatoria

g.canzian@lepidorocco.com  
338 1319624



### Microstage

Industria 4.0 Meccatronica, autronica, automazione, robotica, domotica

Promozione e accoglienza turistica

Estetica

### Date

Martedì  
h 9.00 — 12.00

### Sede

Caorle VE

### Prenotazione obbligatoria

alberghiero.caorle@lepidorocco.com  
0421 299269



### Microstage

Alberghiero:  
intaglio frutta, cocktail analcolici, mise en place, caffetteria, latteart, panificazione, pasticceria e cioccolateria

### Date

Mercoledì  
h 9.00 — 13.00

### Sede

Pramaggiore VE

### Prenotazione obbligatoria

n.ostan@lepidorocco.com  
0421 799258



### Microstage

Alberghiero:  
intaglio frutta, cocktail analcolici, mise en place, caffetteria, latteart, panificazione, pasticceria e cioccolateria

### Date

Mercoledì  
h 10.00 — 12.00

### Sede

Castelfranco Veneto TV

### Prenotazione obbligatoria

segreteria.cfv@lepidorocco.com  
0423 497950



### Microstage

Laboratori vendite  
Acconciatura

Promozione e accoglienza  
per il settore turistico

Laboratori simulazione d'impresa

### Date

Mercoledì  
h 09.00 — 16.00

### Sede

Lancenigo TV

### Prenotazione obbligatoria

r.marangon@lepidorocco.com  
0422 1650230



### Microstage

Panificazione e pasticceria

Grafica, allestimento,  
pre-stampa, service digitale

Estetica

Acconciatura

Legno - arredo

Lavorazioni artistiche

### Date

Mercoledì  
h 09.10 — 12.20



## Riepilogo orientamento 2022/23

solo su prenotazione

### Scuola Aperta

**05.11** h  
14.00  
18.00

**12.11** h  
14.00  
18.00

**19.11** h  
14.00  
18.00

**26.11** h  
14.00  
18.00

**03.12** h  
14.00  
18.00

**17.12** h  
14.00  
18.00

**14.01** h  
14.00  
18.00

**21.01** h  
14.00  
18.00

### Microstage

**Motta di Livenza**  
martedì — h 09.00 - 12.00

**Caorle**  
mercoledì — h 09.00 - 13.00

**Pramaggiore**  
mercoledì — h 10.00 - 12.00

**Castelfranco V.to**  
mercoledì — h 09.00 - 16.00

**Lancenigo**  
mercoledì — h 09.10 - 12.20

### Webinar on line

**Lancenigo**  
martedì 15 Novembre  
h 18.00

**Caorle**  
giovedì 17 Novembre  
h 18.00

**Pramaggiore**  
giovedì 17 Novembre  
h 18.00

**Castelfranco V.to**  
giovedì 17 Novembre  
h 18.00

**Motta di Livenza**  
martedì 22 Novembre  
h 18.00

Date ed orari potrebbero subire delle variazioni a causa dell'evolversi degli eventi.  
Si prega pertanto di fare affidamento al sito [www.lepidorocco.com](http://www.lepidorocco.com)

[www.lepidorocco.com](http://www.lepidorocco.com)

